

MINISTERO DELLE FINANZE

DIREZIONE GENERALE DEL CATASTO E DEI SERVIZI TECNICI ERARIALI

NUOVO CATASTO EDILIZIO URBANO

Lire 50

Planimetria dell'immobile situato nel Comune di PONTI S/MINCIO Via CASA VECCHIA

Data

Allegata alla dichiarazione presentata all'Ufficio Tecnico Erariale di

MANTOVA

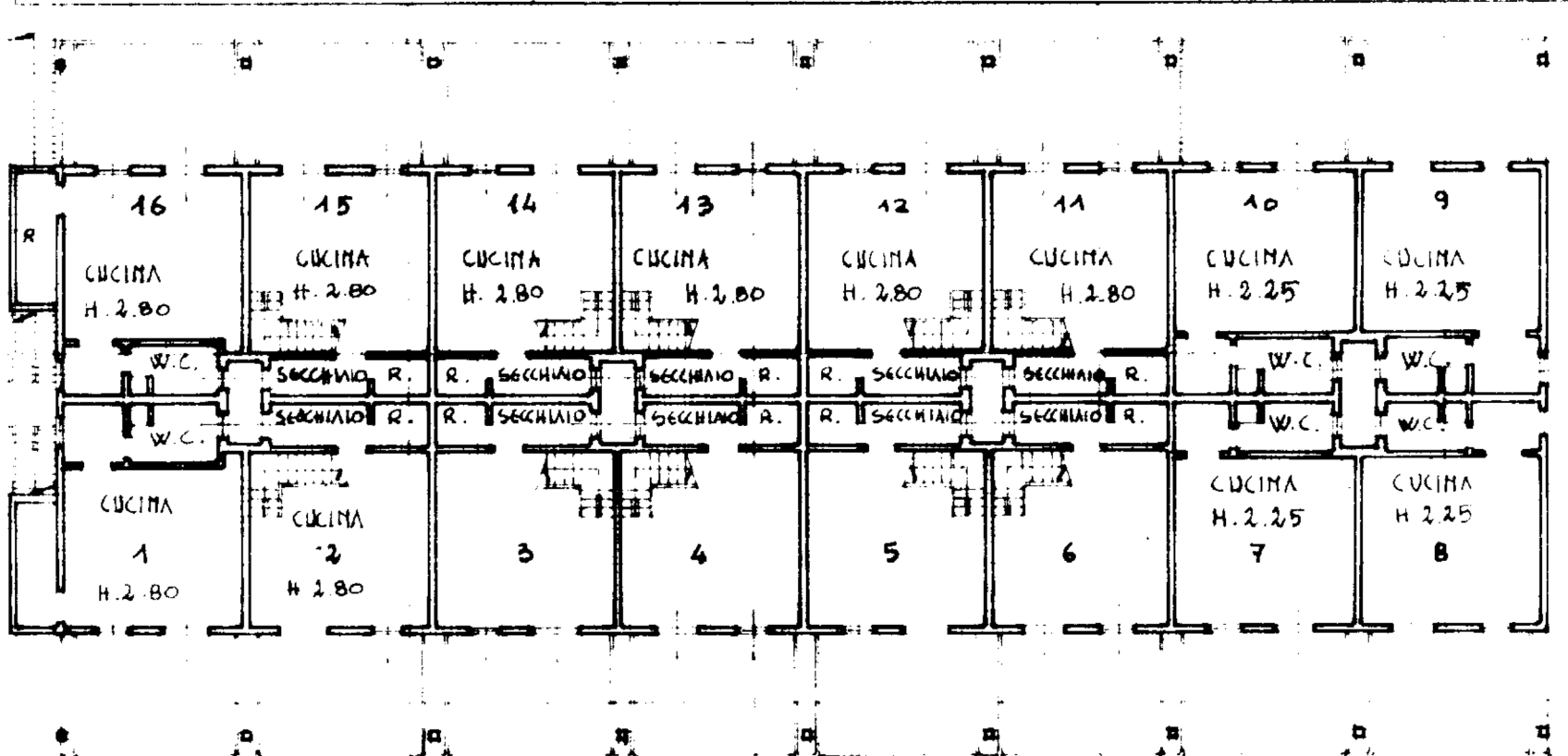

PIANTA PIANO TERRA

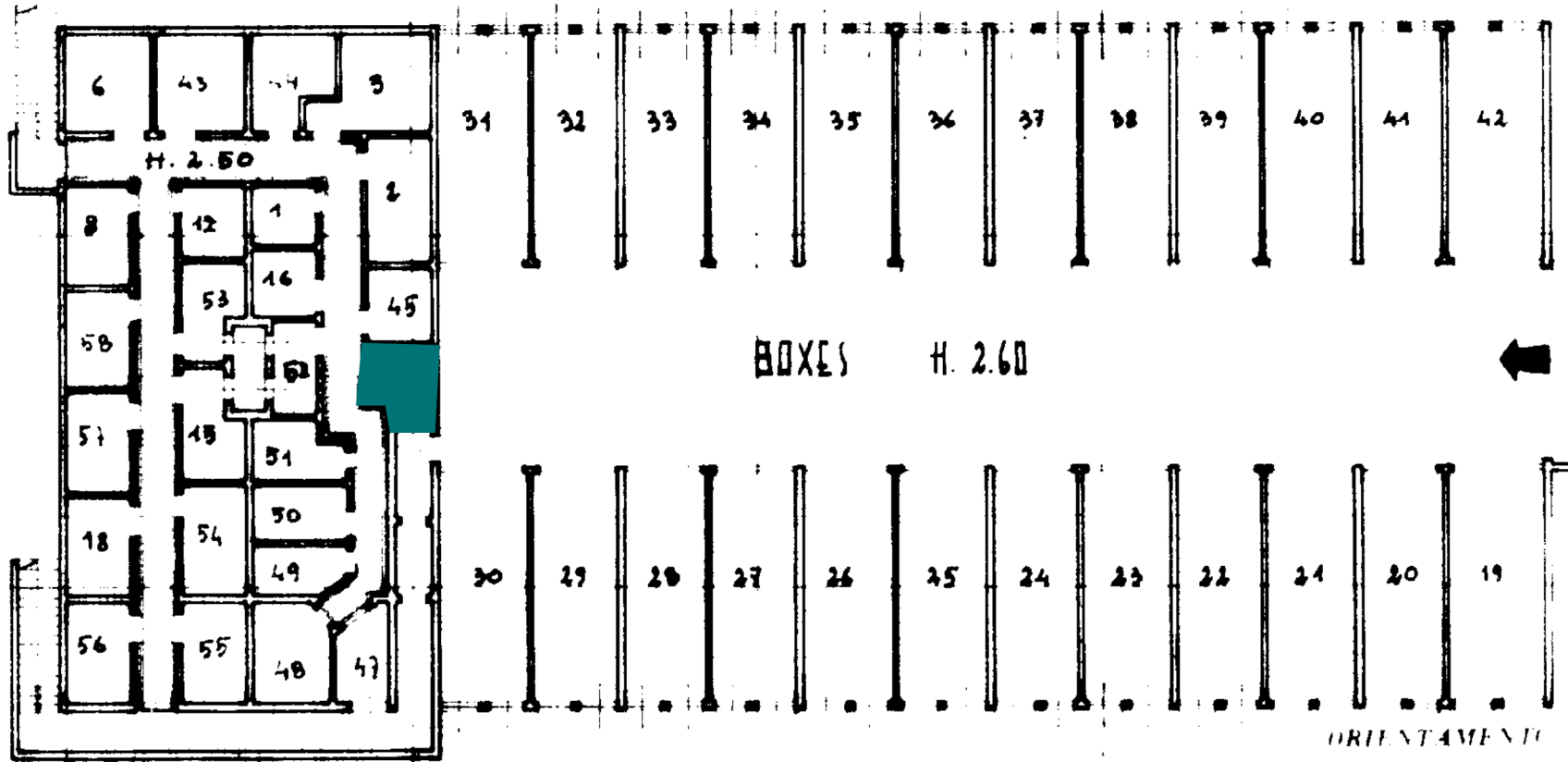

PIANTA PIANO INTERRATO

SCALA DI 1/200

SPAZIO RISERVATO PER LE ANNOTAZIONI D'UFFICIO

DATA
PROF.

Completata dal V. ARCH. SALVATORE
VANNI

Iscritto all'Albo degli ARCHITETTI
della Provincia di VERONA

DATA 4 FEBBRAIO 1976

Firma